

1階平面図 1/100

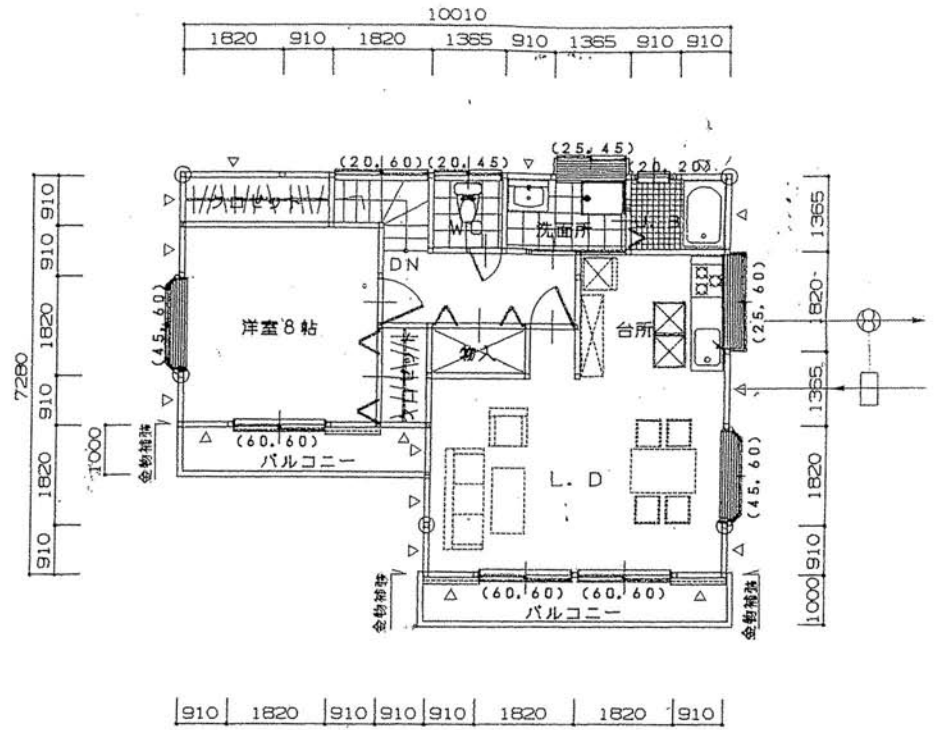

2階平面図 1/100

採光チェック

|                |                           |
|----------------|---------------------------|
| 台所+洋室6帖=1室とみなす |                           |
| 必要採光           | 19.87 × 1/7 = 2.83        |
| 有効採光           | 1.80 × 1.70 = 3.06 OK     |
| 台所+LD          |                           |
| 必要採光           | 26.91 × 1/7 = 3.84        |
| 有効採光           | 1.80 × 1.70 × 2 = 6.12 OK |

- \* 出窓は全て、出寸法500以下、FLより350以上
- \* バルコニー・モルタル防水仕上
- \* 階段寸法・蹴上=207、14mm 踏面=227、50mm

排煙チェック

|      |                       |
|------|-----------------------|
| 必要排煙 | 9.93 × 1/50 = 0.19    |
| 有効排煙 | 0.85 × 0.30 = 0.25 OK |
| 台所   |                       |
| 必要排煙 | 9.93 × 1/50 = 0.19    |
| 有効排煙 | 0.85 × 0.30 = 0.25 OK |

|      |                           |
|------|---------------------------|
| 必要排煙 | 13.24 × 1/50 = 0.26       |
| 有効排煙 | 0.85 × 0.50 = 0.42 OK     |
| 必要排煙 | 26.91 × 1/50 = 0.53       |
| 有効排煙 | 0.85 × 0.50 × 2 = 0.85 OK |

界壁

|        |           |
|--------|-----------|
| 石膏ボード  | 12mm, 2枚張 |
| 管柱     | 105×105   |
| ガラスウール | (厚50mm)   |

火気使用室の内装

|       |                               |
|-------|-------------------------------|
| 天井    | 石膏ボード9、5mm、準不燃クロス貼 (防火第0003号) |
| 壁     | 同上                            |
| コンロ廻り | 防火構造とする                       |

基礎上端より天井裏まで施工  
遮音 防火第144号

| 開口種別    | 仕様                | 1階   | 2階    | 合計    | 申請部分   | 既存部分   | 合計 | 敷地面積   | 建築面積 | 延床面積 | 容積率    | 現住所 | 建設地番 | 建設住所 | 施工会社  |
|---------|-------------------|------|-------|-------|--------|--------|----|--------|------|------|--------|-----|------|------|---|
| 120X120 | 換気用FD付<br>250φ    |      |       |       |        |        |    |        |      |      |        |     |      |      | 藤井ハイツ 新築工事  |
| 5X105   | 換気用FD付<br>250X150 | 申請部分 | 61.81 | 60.45 | 122.26 |        |    |        |      |      | 152.92 |     |      |      | 綾瀬市小園南1-423-199   |
| 45X90   | 換気用FD付<br>75φ     | 既存部分 | 0     | 0     | 0      | 61.81  | 0  | 61.81  |      |      |        |     |      |      | 一級建築士 藤井 孝雄 株式会社 藤井工務店  |
|         |                   | 合計   | 61.81 | 60.45 | 122.26 | 122.26 | 0  | 122.26 |      |      |        |     |      |      | 一級建築士 登録 第142993号 一級建築士事務所 第7035号<br>綾瀬市小園1093 TEL0467-76-1600 FAX76-1603 |